MAK DOM
GRUPA DEWELOPERSKA

# Park Hallera V

## Otwock

**Park Hallera V** jest kontynuacją cieszącego się dużym powodzeniem osiedla Park Hallera w Otwocku. Kolejny etap budowy stanowią trzy budynki zlokalizowane przy ul. Fieldorfa i Sosnkowskiego, zabudowa z dwóch stron przylega do lasu, co zapewni widok z okien na zielone korony drzew. Osiedle będzie ogrodzone, budynki wyposażone w windy i garaże podziemne oraz komórki lokatorskie. Mieszkania będą miały duże okna i przestronne balkony lub tarasy.

Lokalizacja zapewnia ciszę i spokój w zielonej części Otwocka. Pobliskie tereny rekreacyjne, ścieżki rowerowe wśród lasów i wzdłuż rzeki Świder dają możliwość odpoczynku oraz życia w otoczeniu przyrody. Rejon jest dobrze skomunikowany z Warszawą - w sąsiedztwie osiedla znajdują się przystanki autobusów miejskich i prywatnych a także pobliska kolej miejska SKM. Dodatkowym atutem na terenie osiedla jest nowo powstałe przedszkole, niedaleko jest żłobek i szkoła, a także market i targowisko miejskie zaopatrywane w świeże, lokalne produkty. To wszystko sprawia, że mieszkanie w spokojnym i malowniczym Otwocku, kiedyś miejscowości letniskowej i uzdrowiskowej jest dziś doskonałym wyborem.

Biuro Centralne: Al. Niepodległości 54, 02-626 Warszawa,
tel: 22 322 70 03

**Biuro Sprzedaży: ul. Gen. Hallera 9, 05-400 Otwock,
tel. 22 719 95 30, e-mail: mo@makdom.pl**

www.makdom.pl

MAK DOM
GRUPA DEWELOPERSKA

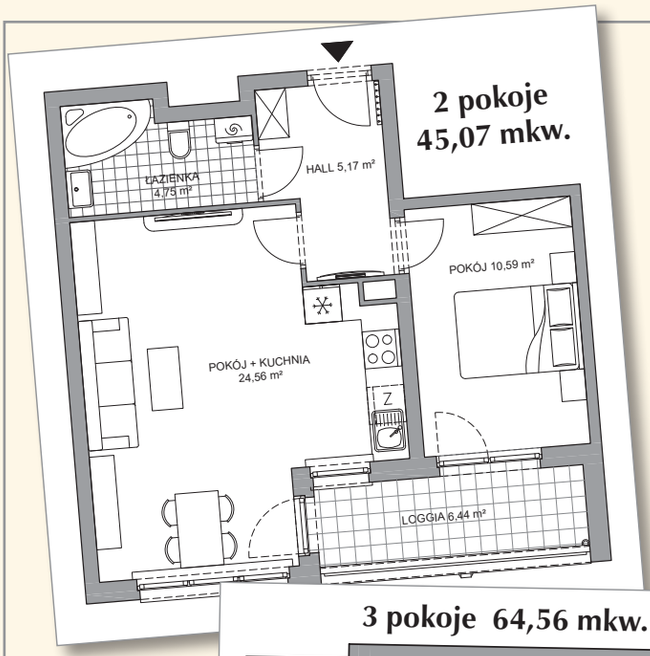


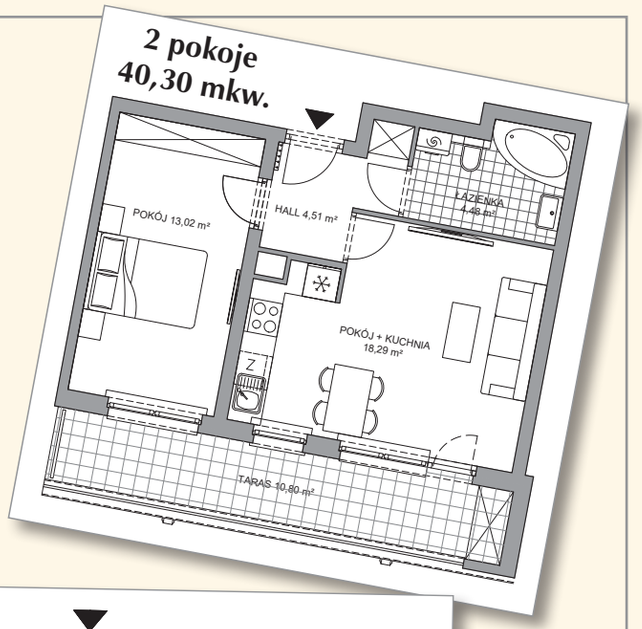


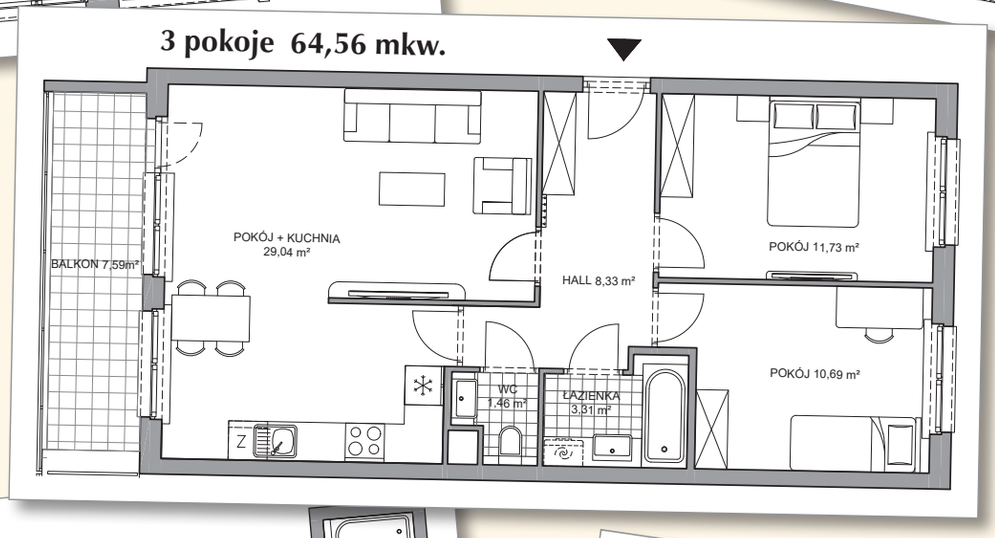


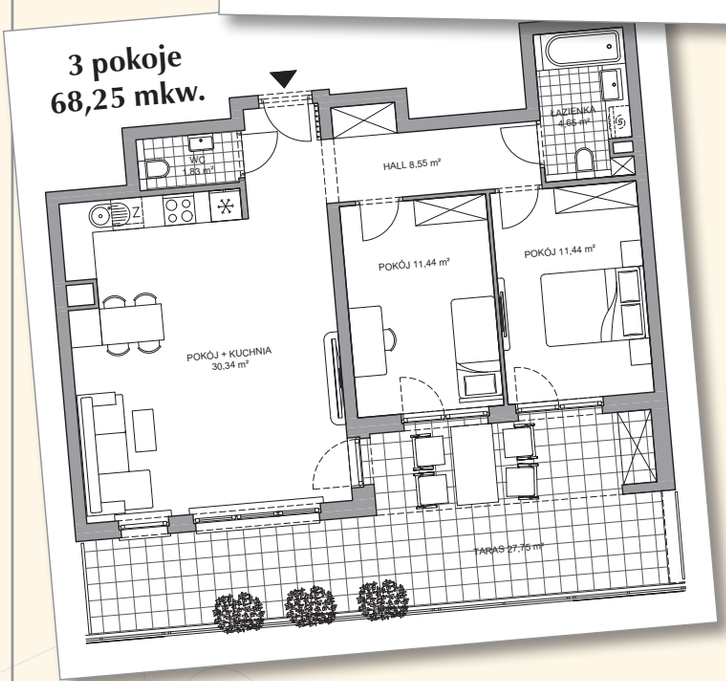


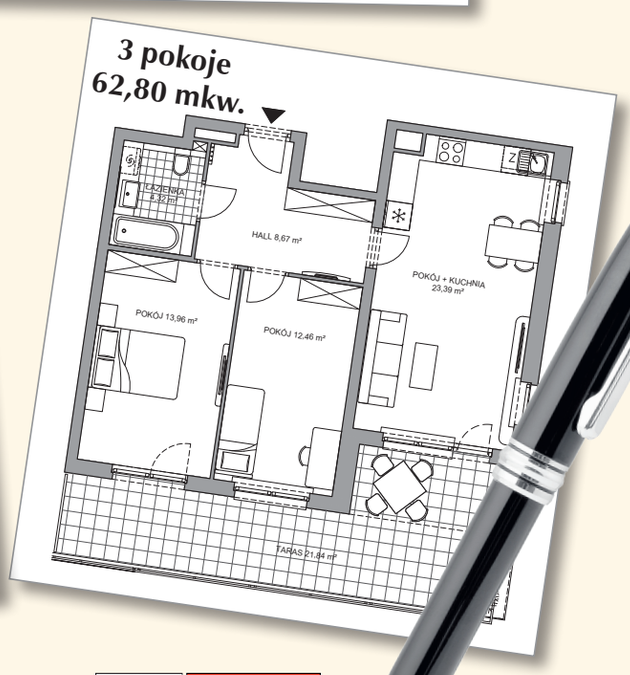


PZFD
Polski Związek Firm Deweloperskich

DEWELOPER ROKU 2013

GAZELE BIZNESU 2012 Puls Biznesu

TBM APS

www.makdom.pl